Wildschutzgebiet Nr. 136

Wasserflugwildasyl

Stand: 18. Mai 2010

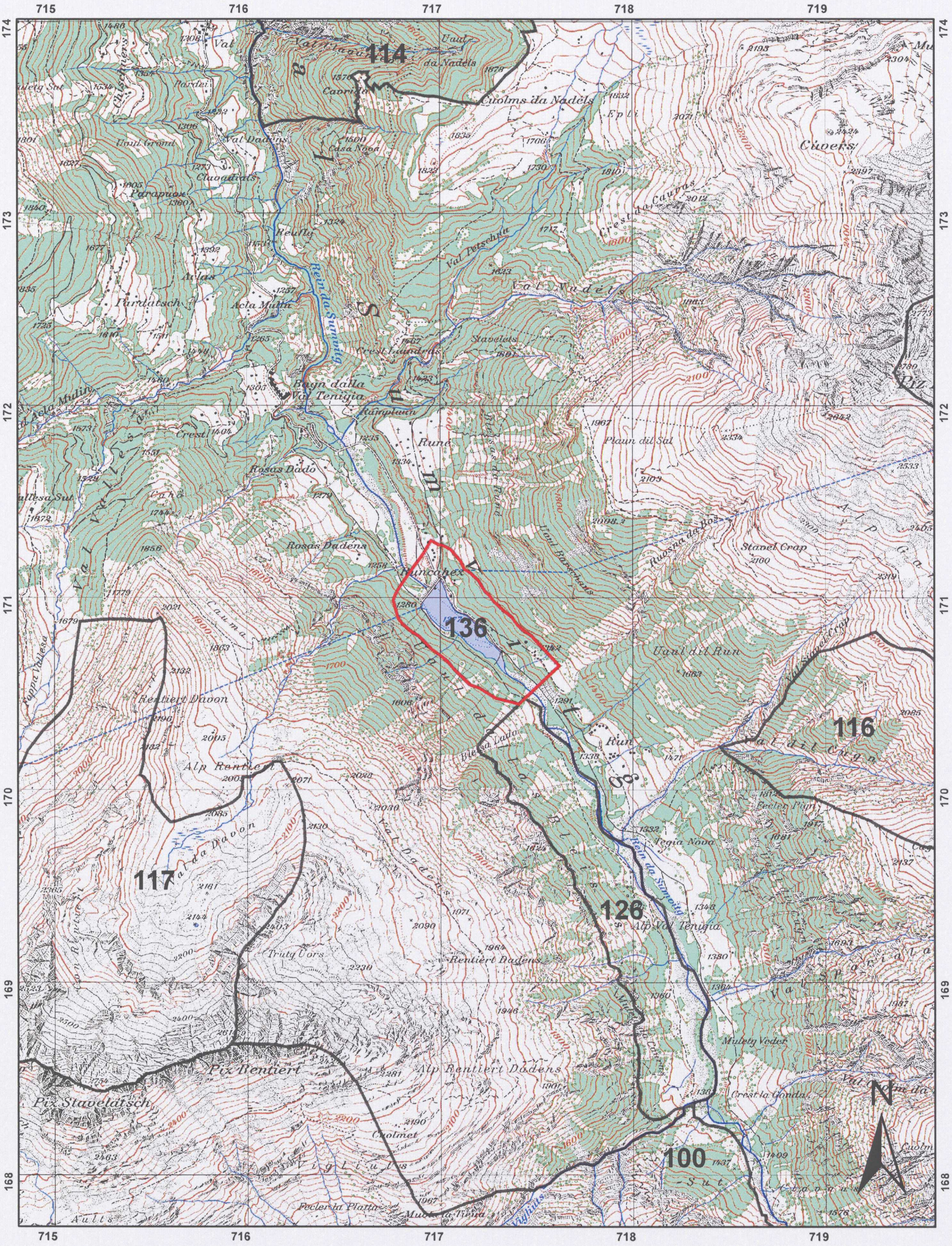

0 0.5 1 1.5 2 km

Massstab 1:25'000

Kartendaten: PK25 © swisstopo (DV084291)
Kartenherstellung: Amt für Jagd und Fischerei Graubünden / rg

Rechtsverbindlich ist der Grenzbeschrieb gemäss Regierungsbeschluss vom 18. Mai 2010, publiziert im Amtsblatt des Kt. Graubünden vom 3. Juni 2010